引渡時期:

作成／ 2026/03/16

# シャロン

物件番号／ 1371

**1K　賃料 70,000円　共益費5,000円**

**敷金 0ヶ月　礼金 0.5ヶ月　仲介料 1ヶ月**

■所在地／　長野県松本市巾上4丁目30-5
■建物構造／　軽量鉄骨造
■築年／　2017
■占有面積／　34.89㎡
■駐車場／　敷地内不可
■ガス／
■設備／　洗面台　温水洗浄便座　追焚付風呂　コンロ付
2重ガラス　エアコン　物置　24時間セキュリティー　オートロック
カードキー　テレビモニターホン

機関保証加入必須となります。保証料は初回保証料35000円
、月額保証料賃料等総額の１％＋800円/月です。
その他初期費用
ルームクリーニング料金　49,500円
カードキー料金　16,500円
ICロック電池　2,750円
その他費用
町会費　350円

## 区画・間取り

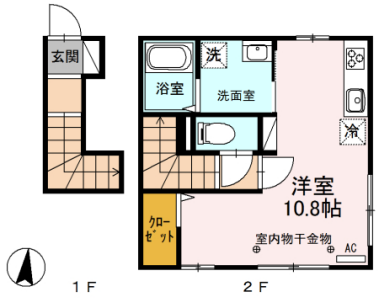


## 物件写真

## 周辺地図　左：広域　右：近隣

## 物件写真

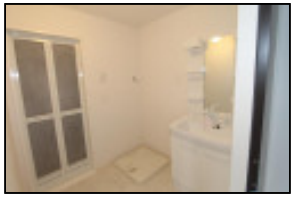

図面や画像と現状に相違がある場合は、現状を優先します。物件情報の一部を抜粋して記載しています。付帯条件や空室状況、別途料金が発生する場合がございますのでご確認ください。


TEL／ 0263-32-4432　FAX／ 0263-32-4378　〒390-0806　長野県松本市女鳥羽 3-4-6　有限会社 吉田商事 不動産部
ホームページ／ http://www.0263324432.com　E-mail／ info@0263324432.com　宅地建物取引業者免許番号　長野 (8) 2573